

PLANTA  
ESC. 1:20

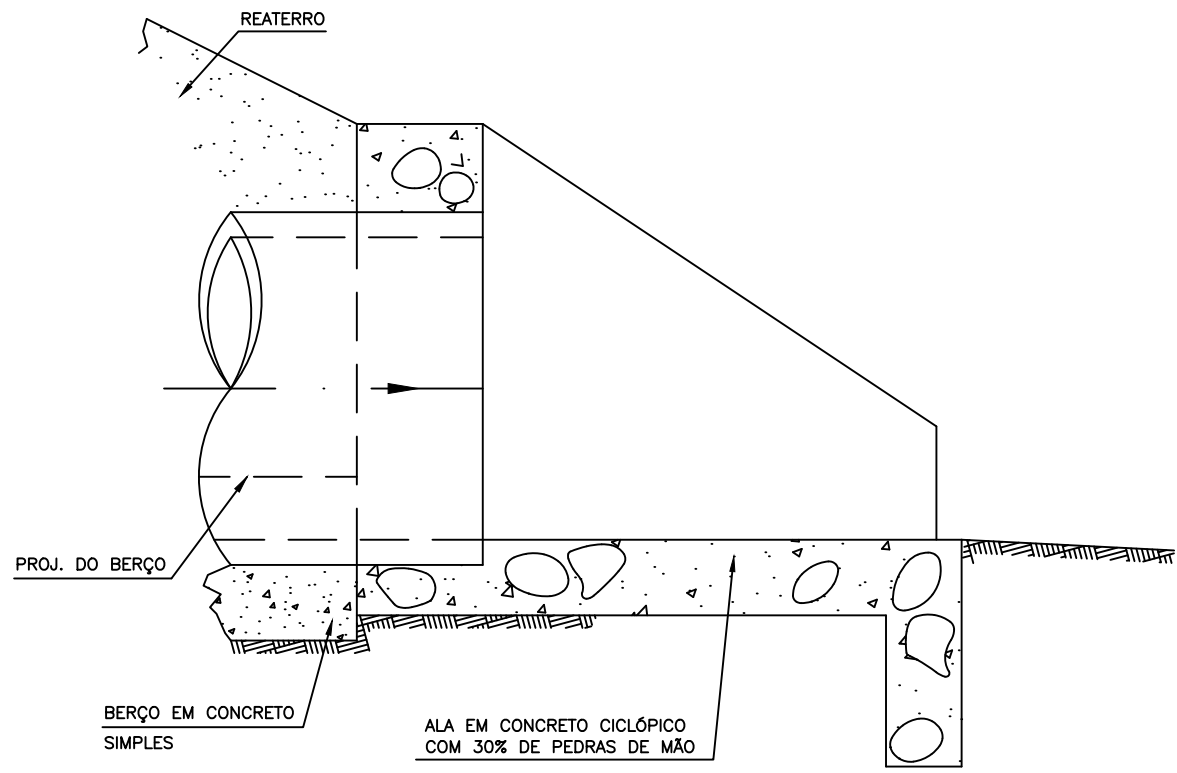

CORTE B-B  
ESC. 1:20

TABELA DE DIMENSÕES

ø	α	a	b	c	d	e	f	g	k	m	n	H	L	M	N	VOLUME ( m³ )	
																CONCRETO	BRITA
40	0	80	15	100	20	15	10	25	10	20	30	70	100	125	15	0.462	0.207
60	0°	120	20	125	30	15	10	30	10	30	30	98	140	155	30	1.238	0.324

DIMENSÕES EM CENTÍMETROS  
OBS.: CONCRETO CICLÓPICO COM 30%  
DE PEDRA DE MÃO E 70% DE  
CONCRETO COM FCK > 20 MPa

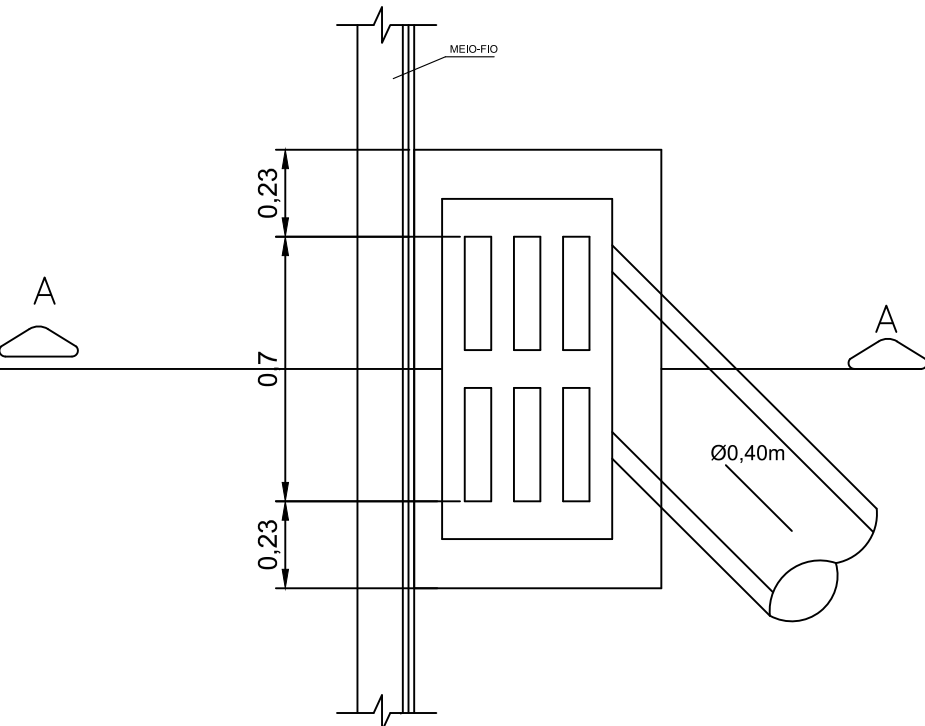

PLANTA  
ESC. 1:20

NOTAS :  
1 - CONCRETO fck > 21 MPa  
2 - AÇO CA-50

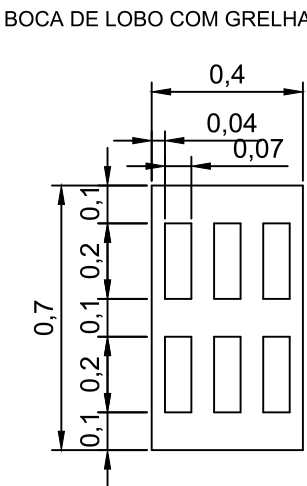

DET. DA GRELHA  
ESC. 1:20  
ESPESSURA = 7cm

GRELHA — ARMAÇÃO  
(DIMENSÕES EM cm, BITOLAS EM mm)

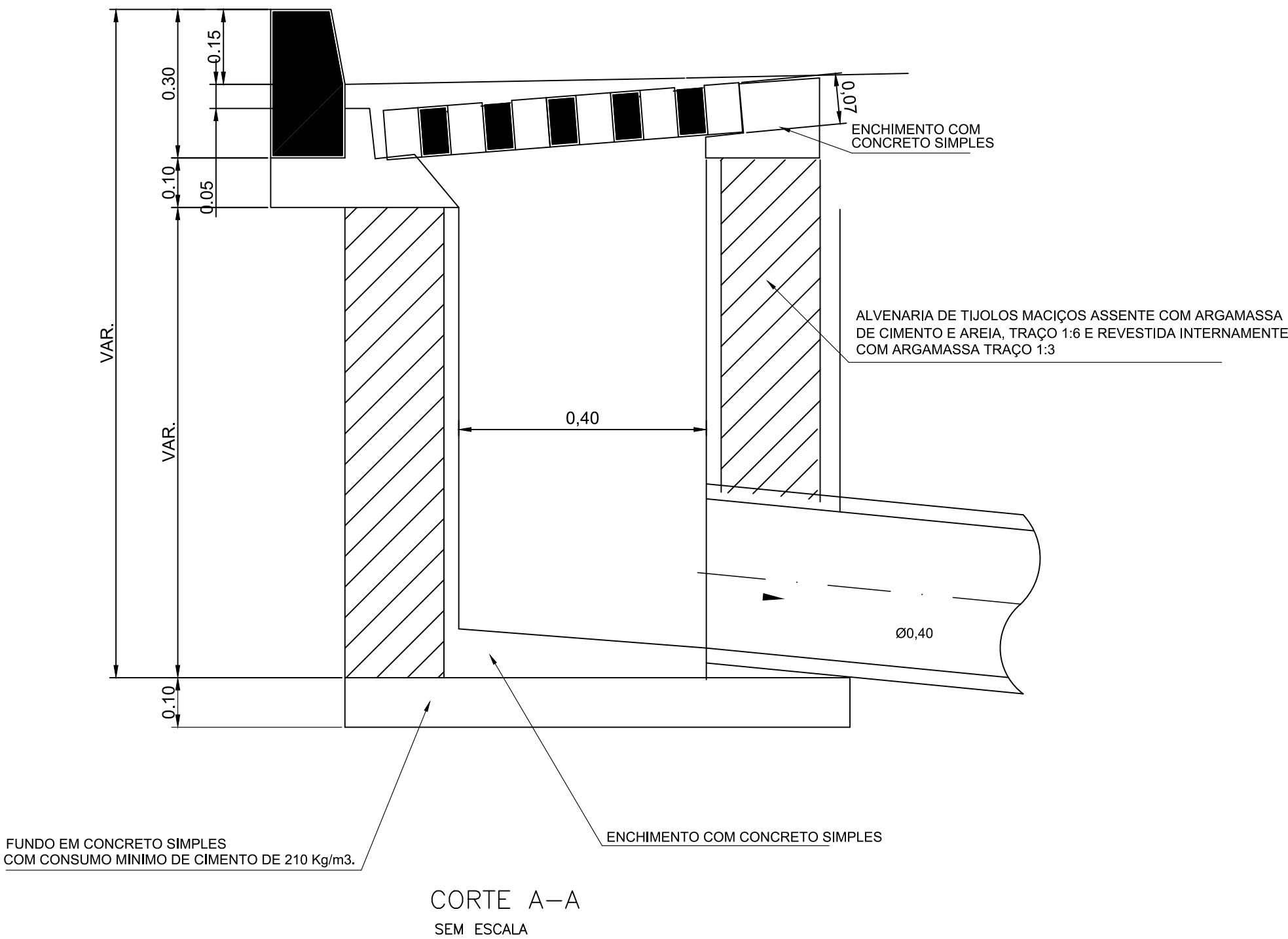
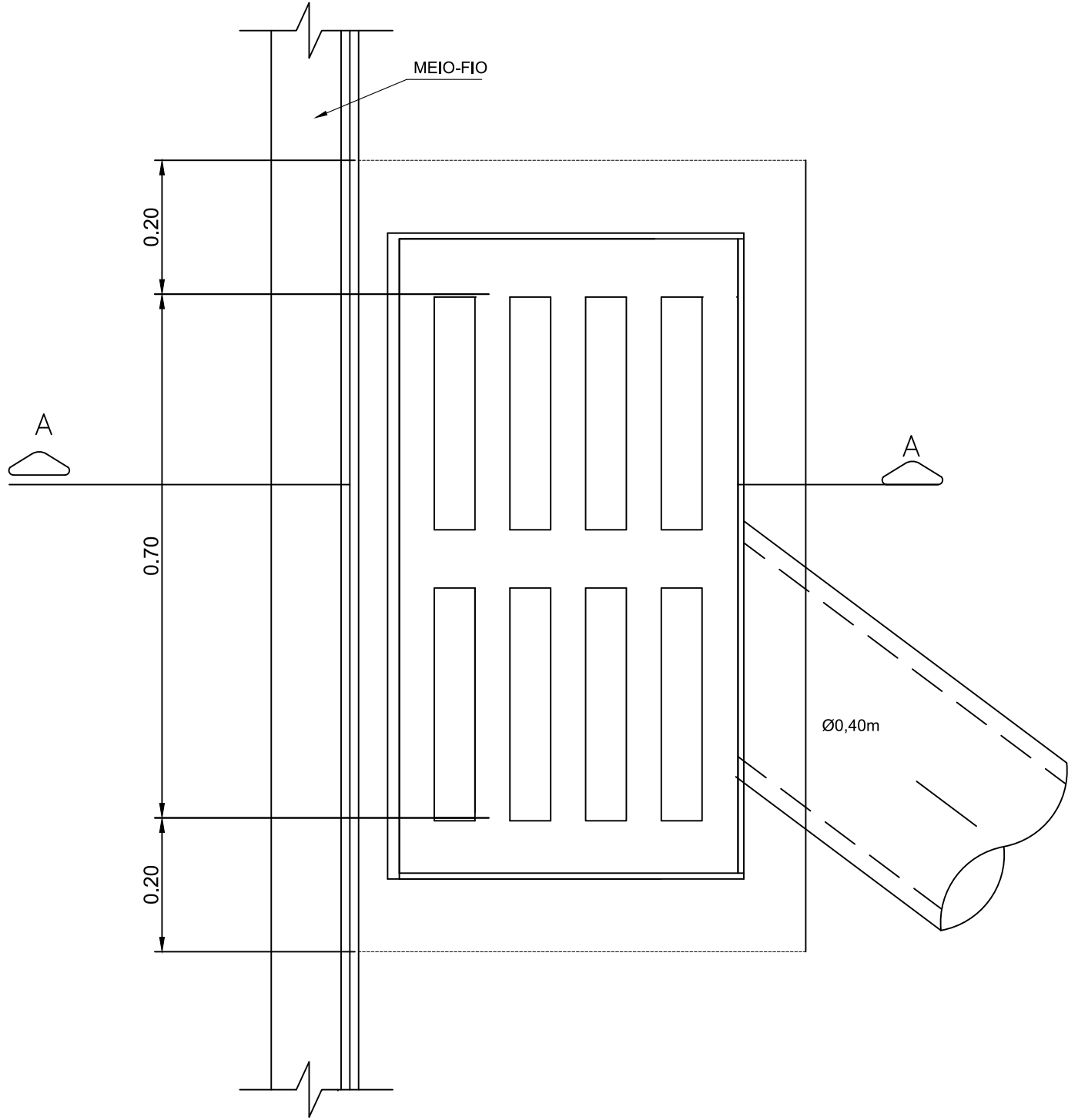
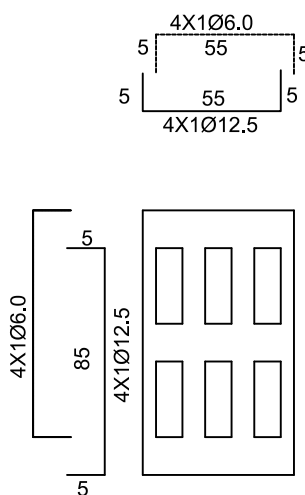

CORTE A-A  
SEM ESCALA

Alberto José S. Santana  
Eng. Civil - Eng. de Projeto  
ENR 2.708.933-300

Declaramos que os serviços referentes a movimentação de terra estão contemplados no serviço de regularização, visto que a diferença entre cota de projeto e do terreno natural estão na média de 20cm, já que a espessura do pavimento, que somando-se colchão de areia e paralelepípedo chegam facilmente a 20cm, e levando ainda em consideração que a via é existente e consolidada, assim não vemos necessidade em incluir tais serviços como corte e aterro.

REVISÃO	DESCRIÇÃO	DATA	SOLICITANTE

QUADRO DE REVISÕES

<b>ÁGIL CONSTRUÇÕES E INSTALAÇÕES LTDA</b> Rua Padre Nestor Sampaio, 140, - Luzia ARACAJU-SE CNPJ: 21.161.319/0001-79 CREA: 11545-2 E-mail: contato@agil.eng.br FONE : (79) 99952.5315/99947.5134			
PROJETO: PAVIMENTAÇÃO DAS RUAS			
ARQUIVO:	PR-PAV-P01-REV00	LOCAL:	RUAS DO POVOADO VARZEA DA MELANCIA CAMPO DO BRITO - SE
ENG. RESPONSÁVEL:	ALBERVAN JOSÉ SOUZA SANTANA RN 270893330-2	PROPRIETÁRIO:	MUNICÍPIO DE CAMPO DO BRITO
ASSINATURA DO RESPONSÁVEL TÉCNICO:			
DESENHO :	VINICIUS VIEIRA SOARES	REVISÃO :	00
PROJETO :	PLANTA BAIXA E DETALHES	ESCALA :	1:500
APROVAÇÃO DO CONTRATANTE:		DATA :	NOVE.MBRO/2023
		FOLHA :	03/03